

ÉQUIPEMENTS SOCIO SANITAIRES

SÉLECTION
DES TRAVAUX

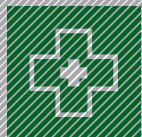

COTS i CLARET



TRAVAUX: RÉFORME ET AGRANDISSEMENT DE L'HÔPITAL SANT JOAN DE DÉU DE MANRESA

Promoteur: Althaia Xarxa Assistencial de Manresa, Fundació Privada
Conducteur de travaux: M. Jaume Espinal i Farré et M. Ferran de los Santos
Surface construite: 21.181 m²
Emplacement: MANRESA



ISO 9001
Système
de Qualité
1999



ISO 14001
Système de
Management
Environmental
2004



OHSAS 18001
Management
de la Santé et
de la Sécurité
au Travail 2006

CONSTRUCCIONS COTS I CLARET

TLF 938 734 404 **E-MAIL** cotsiclaret@cotsiclaret.com
FAX 938 735 905 **WEB** www.cotsiclaret.com

 **COTS I CLARET**



TRAVAUX: 2ème PHASE DES TRAVAUX DE RÉHABILITATION ET D'AGRANDISSEMENT DE L'HÔPITAL SANT JOAN DE DÉU

Promoteur: Althaia Xarxa Assistencial Universitària de Manresa, Fundació Privada

Conducteur de travaux: Estudi PSP Arquitectura SCP

M. Jaume Espinal Farré

M. Joan Ribera Mestres

Surface construite: 30.620 M2

Surface urbanisée : 12.961 M2

Emplacement: MANRESA

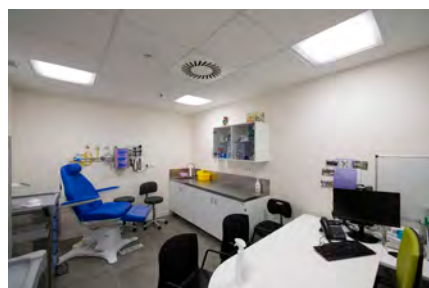

TRAVAUX: NOUVEL ACCÈS AU CENTRE DE MÉDECINE AMBULATOIRE ET RÉNOVATION DE L'ÉTAGE -2 POUR DES CONSULTATIONS EXTERNES DANS LE PÔLE MÈRE-ENFANT DE L'HÔPITAL VALL D'HEBRÓN

Promoteur: Servei Català de la Salut - Infraestructures de la Generalitat de Catalunya, SAU

Conducteur de travaux: M. Carlos Durán Bellas
M. Humbert Costas Tordera

Surface construite: 1.791 m²

Surface urbanisée: 1.200 m²

Emplacement: BARCELONA



TRAVAUX: CONSTRUCTION DE L'HÔPITAL DÉPARTEMENTAL DE GONAÏVES

Promoteur: UNOPS - United Nations Office for Project Services

Conducteur de travaux: Aedifica + SNC Lavalin

Surface construite: 9.354 m²

Emplacement: GONAÏVES - HAÏTÍ



ISO 9001
Système
de Qualité
1999



ISO 14001
Système de
Management
Environnemental
2004



OHSAS 18001
Management
de la Santé et
de la Sécurité
au Travail 2006

CONSTRUCCIONS COTS I CLARET

TLF 938 734 404
FAX 938 735 905

E-MAIL cotsiclaret@cotsiclaret.com
WEB www.cotsiclaret.com

 **COTS i CLARET**

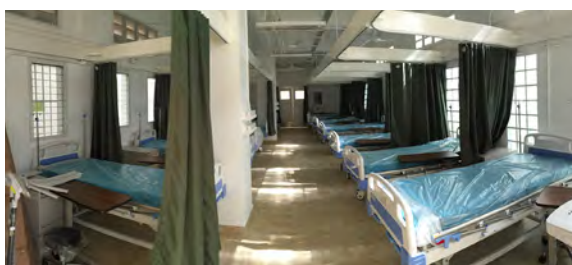

TRAVAUX: RECONSTRUCTION DE L'HÔPITAL SAINT-MICHEL DE JACMEL

Promoteur: Canadian Red Cross Society

Conducteur de travaux: Aedifica + Yamashita / Yachiyo

Surface construite: 4.389,26 m²

Emplacement: JACMEL - HAÏTÍ



ISO 9001
Système
de Qualité
1999



ISO 14001
Système de
Management
Environnemental
2004



OHSAS 18001
Management
de la Santé et
de la Sécurité
au Travail 2006

CONSTRUCCIONS COTS I CLARET

TLF 938 734 404
FAX 938 735 905

E-MAIL cotsiclaret@cotsiclaret.com
WEB www.cotsiclaret.com

 **COTS i CLARET**

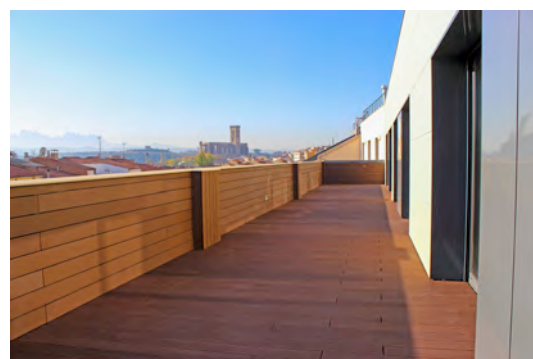
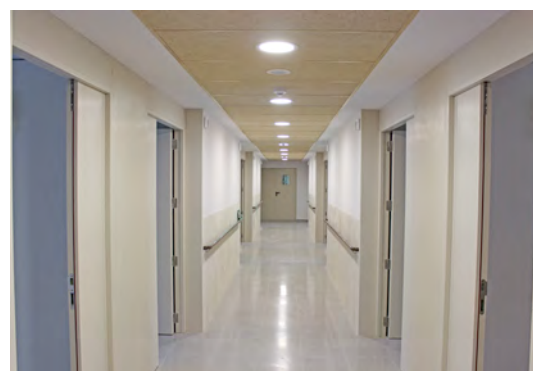
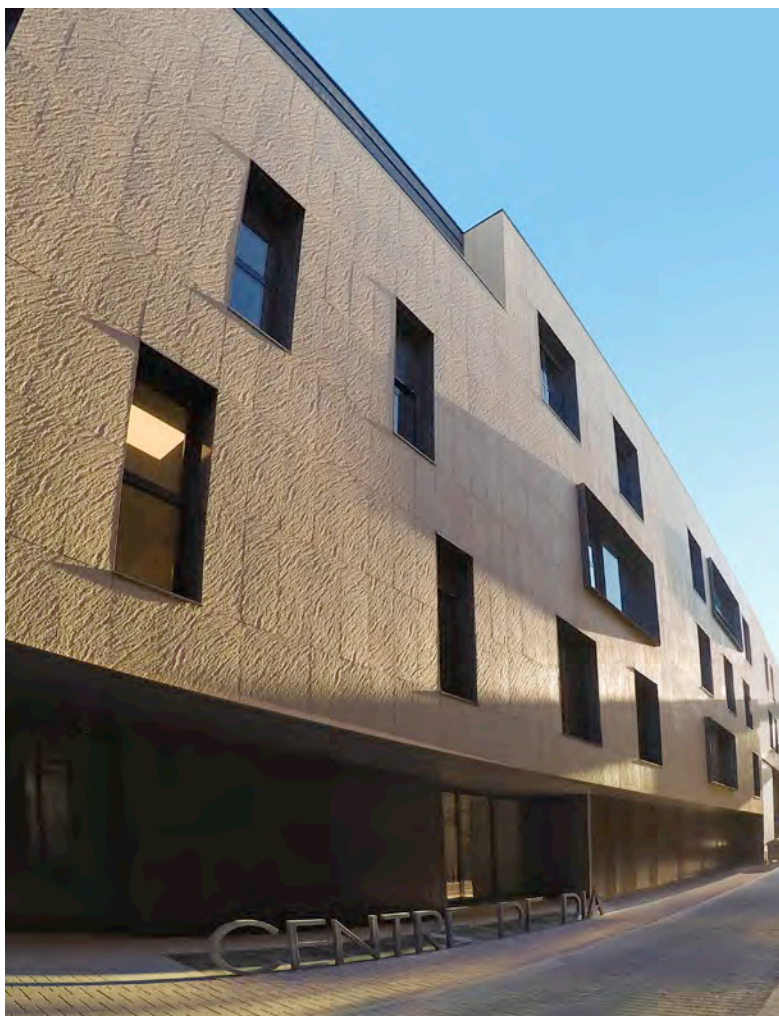

TRAVAUX: EXTENSION DE LA MAISON DE RETRAITE SAINT ANDREU

Promoteur: Fundació Sociosanitària de Manresa

Conducteur de travaux: M. Jaume Espinal Farré / Mm. Alícia Vila Soler

Surface construite: 3.139,35 M2

Emplacement: MANRESA



TRAVAUX: RÉNOVATION DU BLOC CHIRURGICAL POUR LA CONSTRUCTION D'UN BLOC OPÉRATOIRE (LOT 1) ET DE LA SALLE INCLUSION (LOT 2) DE L'HÔPITAL DE MATARÓ

Promoteur: Consorci Sanitari del Maresme

Conducteur de travaux: Lot 1: M. Mario Corea Aiello

Lot 2: Ingenieria Integral y Técnica Aplicada, S.L.P

Emplacement: MATARÓ

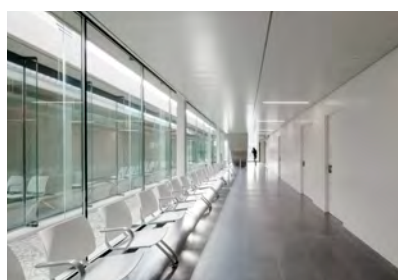

TRAVAUX: CONSTRUCTION DU CENTRE D'ATTENTION PRIMAIRE

Promoteur: Servei català de la salut – Infraestructures de la Generalitat de Catalunya

Conducteur de travaux: M. Esteve Puigdemolas i Legler

Surface construite: 1.721,81 m²

Emplacement: PIERA



ISO 9001
Système
de Qualité
1999



ISO 14001
Système de
Management
Environnemental
2004



OHSAS 18001
Management
de la Santé et
de la Sécurité
au Travail 2006

CONSTRUCCIONS COTS I CLARET

TLF 938 734 404
FAX 938 735 905

E-MAIL cotsiclaret@cotsiclaret.com
WEB www.cotsiclaret.com



TRAVAUX: NOUVELLE CANTINE DU PERSONNEL DE L'HÔPITAL SANT JOAN DE DÉU

Promoteur: Hospital Sant Joan de Déu de Barcelona

Conducteur de travaux: Bureau Llogueras Clotet Architectes (M. Joan Llogueras et Mm. Rosa Clotet)

Surface construite: 1.300 m²

Emplacement: ESPLUGUES DE LLOBREGAT



TRAVAUX: CONSTRUCTION D'UN CENTRE SOCIO SANITAIRE

Promoteur: EDICLINIC SOCIETAT IMMOBILIARIA, S.L.

Conducteur de travaux: M. Jordi Graells i Fontarnau, M. Francesc Padrós i Marqués

Surface construite: 7.472,15 m²

Emplacement: MOLINS DE REI



ISO 9001
Système
de Qualité
1999



ISO 14001
Système de
Management
Environmental
2004



OHSAS 18001
Management
de la Santé et
de la Sécurité
au Travail 2006

CONSTRUCCIONS COTS I CLARET

TLF 938 734 404
FAX 938 735 905

E-MAIL cotsiclaret@cotsiclaret.com
WEB www.cotsiclaret.com

 **COTS I CLARET**



TRAVAUX: COMTALS II – RÉSIDENCE POUR PERSONNES HANDICAPÉES MENTALES

Promoteur: Fondation Ampans

Conducteur de travaux: Sarrate & Juanola arquitectura, SCP

Surface construite: 2.227,92 m²

Emplacement: MANRESA



ISO 9001
Système
de Qualité
1999



ISO 14001
Système de
Management
Environmental
2004



OHSAS 18001
Management
de la Santé et
de la Sécurité
au Travail 2006

CONSTRUCCIONS COTS I CLARET

TLF 938 734 404
FAX 938 735 905

E-MAIL cotsiclaret@cotsiclaret.com
WEB www.cotsiclaret.com

 **COTS I CLARET**

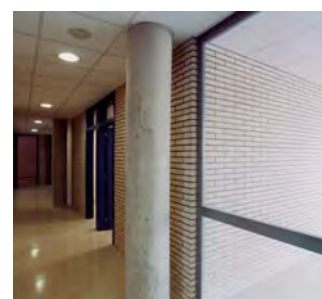

TRAVAUX: CONSTRUCTION DE LOGEMENTS SOUS TUTELLE POUR PERSONNES ÂGÉES, HÔTEL D'ENTITÉS ET OBS

Promoteur: Gouvernement de la Catalogne - GISA

Conducteur de travaux: M. Pere Santamaria

Surface construite: 1.968,68 m²

Emplacement: MANRESA



ISO 9001
Système
de Qualité
1999



ISO 14001
Système de
Management
Environmental
2004



OHSAS 18001
Management
de la Santé et
de la Sécurité
au Travail 2006

CONSTRUCCIONS COTS I CLARET

TLF 938 734 404
FAX 938 735 905

E-MAIL cotsiclaret@cotsiclaret.com
WEB www.cotsiclaret.com



COTS I CLARET



TRAVAUX: NOUVELLE CONSTRUCTION DU CENTRE D'ATTENTION PRIMAIRE

Promoteur: Gouvernement de la Catalogne - GISA

Conducteur de travaux: M. Joan Arnau i Farrás et Mme. Carme Muñoz i Ramírez

Surface construite: 1.335,75 m²

Emplacement: SANT VICENÇ DE CASTELLET



ISO 9001
Système
de Qualité
1999



ISO 14001
Système de
Management
Environnemental
2004



OHSAS 18001
Management
de la Santé et
de la Sécurité
au Travail 2006

CONSTRUCCIONS COTS I CLARET

TLF 938 734 404
FAX 938 735 905

E-MAIL cotsiclaret@cotsiclaret.com
WEB www.cotsiclaret.com



COTS I CLARET



TRAVAUX: AGRANDISSEMENT DU CENTRE D'ATTENTION PRIMAIRE CIUTAT MERIDIANA

Promoteur: Regesa - Societat Urbanística Metropolitana de Rehabilitació i Gestió, S.A.

Conducteur de travaux: M. Francesc Xavier Bonet i Lluç

Surface construite: 691,13 m²

Surface urbanisée: 359 m²

Emplacement: BARCELONA



ISO 9001
Système
de Qualité
1999



ISO 14001
Système de
Management
Environmental
2004



OHSAS 18001
Management
de la Santé et
de la Sécurité
au Travail 2006

CONSTRUCCIONS COTS I CLARET

TLF 938 734 404
FAX 938 735 905

E-MAIL cotsiclaret@cotsiclaret.com
WEB www.cotsiclaret.com

 **COTS I CLARET**

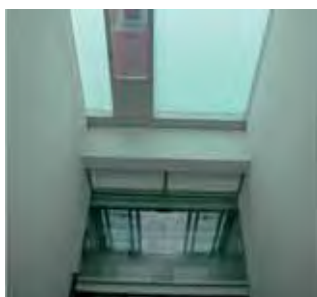

TRAVAUX: CONSTRUCTION D'UN CENTRE D'ATTENTION PRIMAIRE

Promoteur: Gouvernement de la Catalogne - GISA

Conducteur de travaux: M. Lluís Xavier Comerón i Graupera

Surface construite: 2.211 m²

Emplacement: SABADELL



ISO 9001
Système
de Qualité
1999



ISO 14001
Système de
Management
Environmental
2004



OHSAS 18001
Management
de la Santé et
de la Sécurité
au Travail 2006

CONSTRUCCIONS COTS I CLARET

TLF 938 734 404
FAX 938 735 905

E-MAIL cotsiclaret@cotsiclaret.com
WEB www.cotsiclaret.com

 **COTS i CLARET**



TRAVAUX: RÉFORME ET AGRANDISSEMENT DU BÂTIMENT DE LA RÉSIDENCE, POUR L'AMÉNAGEMENT ET LA CRÉATION DE NOUVELLES PLACES ASSISTÉES SOCIO SANITAIRES

Promoteur: INSTITUCIÓ BENÈFICA AMICS DELS AVIS

Conducteur de travaux: M. Joan Escalè i Estrada / M. Lluís Piqué i Sancho

Surface construite: 2.101,21 m²

Emplacement: NAVARCLES



ISO 9001
Système
de Qualité
1999



ISO 14001
Système de
Management
Environmental
2004



OHSAS 18001
Management
de la Santé et
de la Sécurité
au Travail 2006

CONSTRUCCIONS COTS I CLARET

TLF 938 734 404
FAX 938 735 905

E-MAIL cotsiclaret@cotsiclaret.com
WEB www.cotsiclaret.com

 **COTS i CLARET**



TRAVAUX: CONSTRUCTION D'UNE RÉSIDENCE ASSISTÉE

Promoteur: Centre Residencial del Bages, S.L.
Conducteur de travaux: M. Josep M^a Esquius Prat
Surface construite: 2.943,10 m²
Emplacement: Rue Santiago Rosinyol, AVINYÓ



ISO 9001
Système
de Qualité
1999



ISO 14001
Système de
Management
Environmental
2004



OHSAS 18001
Management
de la Santé et
de la Sécurité
au Travail 2006

CONSTRUCCIONS COTS I CLARET

TLF 938 734 404 **E-MAIL** cotsiclaret@cotsiclaret.com
FAX 938 735 905 **WEB** www.cotsiclaret.com



TRAVAUX: CONSTRUCTION DE L'ÉCOLE « JERONI MORAGUES », AGRANDISSEMENT ATELIERS DE FORMATION PROFESSIONNELLE, RÉSIDENCE ET HÔPITAL DE JOUR POUR HANDICAPÉS MENTAUX PROFONDS, NOUVELLE CONSTRUCTION DE LA FERME SANTA MARIA DE COMABELLA EN TANT QUE BUREAU CENTRAL ET NOUVEAU CENTRE DE FORMATION, SUR PLUSIEURS PHASES

Promoteur: Ampans

Conducteur de travaux: M. Jaume Espinal i Farré

Surface construite: 8.725 m²

Emplacement: SANTPEDOR



ISO 9001
Système
de Qualité
1999



ISO 14001
Système de
Management
Environmental
2004



OHSAS 18001
Management
de la Santé et
de la Sécurité
au Travail 2006

CONSTRUCCIONS COTS I CLARET

TLF 938 734 404
FAX 938 735 905

E-MAIL cotsiclaret@cotsiclaret.com
WEB www.cotsiclaret.com

 **COTS I CLARET**

COTS I CLARET

Sant Fruitós, 4
08242 Manresa, Spain

TLF + 34 938 734 404

E-MAIL cotsiclaret@cotsiclaret.com
WEB www.cotsiclaret.com