

RÉHABILITATIONS

SÉLECTION DES TRAVAUX

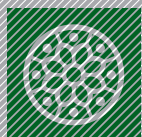

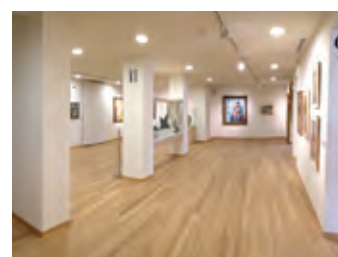

TRAVAUX: RÉHABILITATION DU MUSÉE MARICEL DE MAR, CAN ROCAMORA ET DU MUSÉE DU CAU FERRAT

Promoteur: Diputació de Barcelona

Conducteur de travaux: M. Josep-Emili Hernandez Cros

Surface construite: 2.967,11 m²

Emplacement: SITGES



ISO 9001
Système
de Qualité
1999



ISO 14001
Système de
Management
Environmental
2004



OHSAS 18001
Management
de la Santé et
de la Sécurité
au Travail 2006

CONSTRUCCIONS COTS I CLARET

TLF 938 734 404
FAX 938 735 905

E-MAIL cotsiclaret@cotsiclaret.com
WEB www.cotsiclaret.com

 **COTS I CLARET**

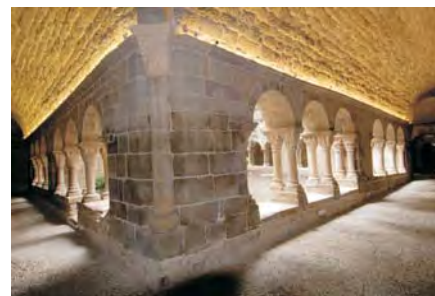

TRAVAUX: RESTAURATION DU MONASTÈRE SANT BENET

Promoteur: Fundació Caixa Manresa

Conducteur de travaux: M. F. Xavier Asarta Ferraz/ M. Josep Ma. Esquius

Surface construite: 9.084 m²

Emplacement: SANT FRUITÓS DE BAGES



ISO 9001
Système
de Qualité
1999



ISO 14001
Système de
Management
Environnemental
2004



OHSAS 18001
Management
de la Santé et
de la Sécurité
au Travail 2006

CONSTRUCCIONS COTS I CLARET

TLF 938 734 404
FAX 938 735 905

E-MAIL cotsiclaret@cotsiclaret.com
WEB www.cotsiclaret.com

 **COTS I CLARET**

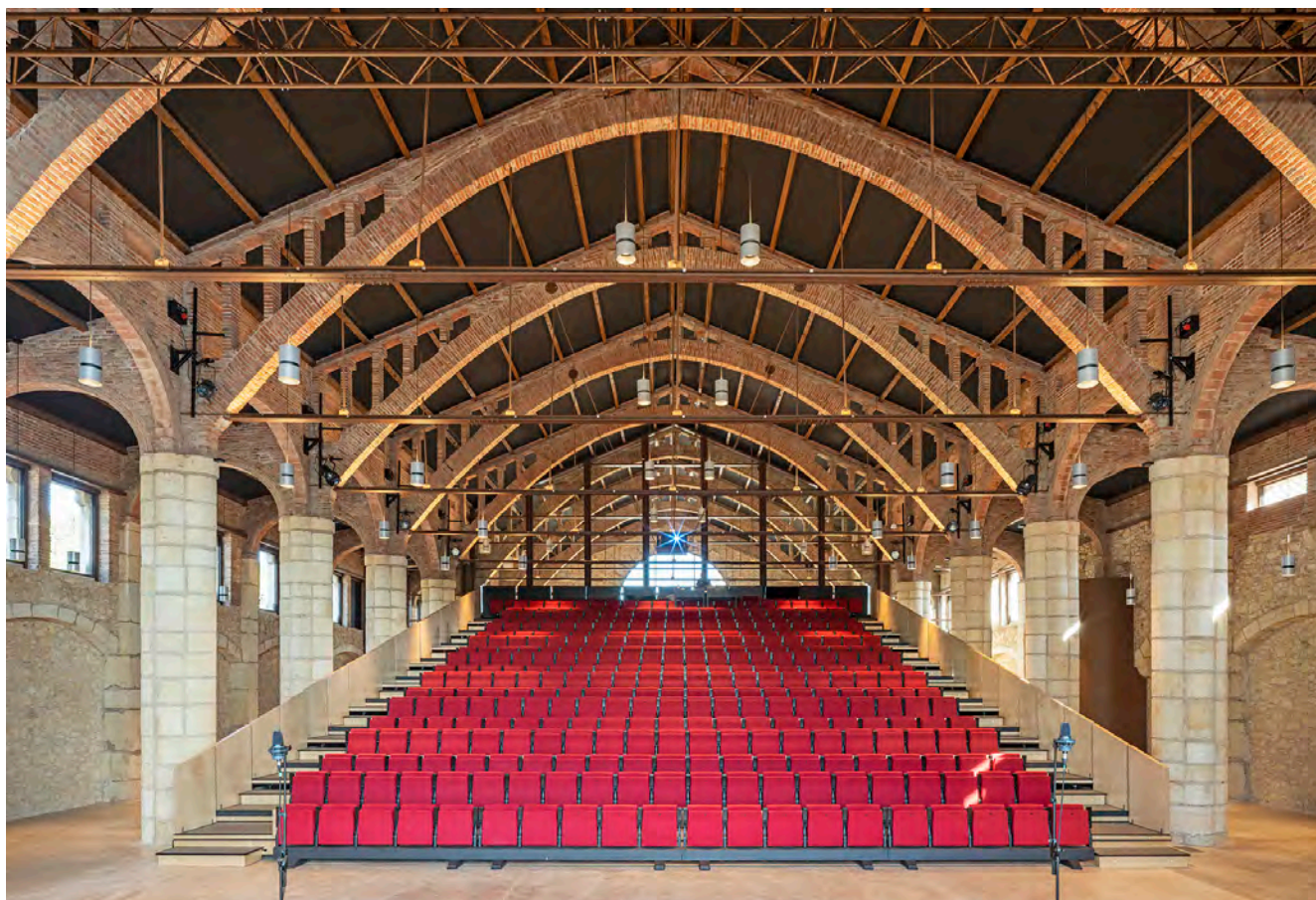

TRAVAUX: RESTAURATION POUR LE DÉVELOPPEMENT CULTUREL DE LA CAVE NOUCENTISTA

Promoteur: Mairie de Vila-Seca

Conducteur de travaux: Espinet Ubach Arquitectes i Associats, S.L.P

Surface construite: 2.254,82 M2

Emplacement: VILA-SECA

COTS i CLARET

TLF 938 734 404 E-MAIL cotsiclaret@cotsiclaret.com

WEB www.cotsiclaret.com



TRAVAUX: RÉHABILITATION ET CHANGEMENT D'USAGE EN CENTRE DE POLITIQUES D'EMPLOI DU PAVILLON B DE L'ANCIEN HÔPITAL DE L'ESPERIT SANT

Promoteur: Mairie de Santa Coloma de Gramenet

Conducteur de travaux: M. Joaquim Calafí Rius

Surface construite: 3.660,00 M²

Emplacement: SANTA COLOMA DE GRAMENET

COTS i CLARET

TLF 938 734 404 E-MAIL cotsiclaret@cotsiclaret.com

WEB www.cotsiclaret.com

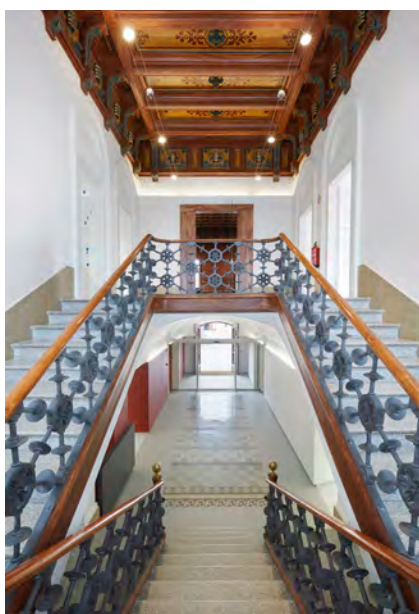
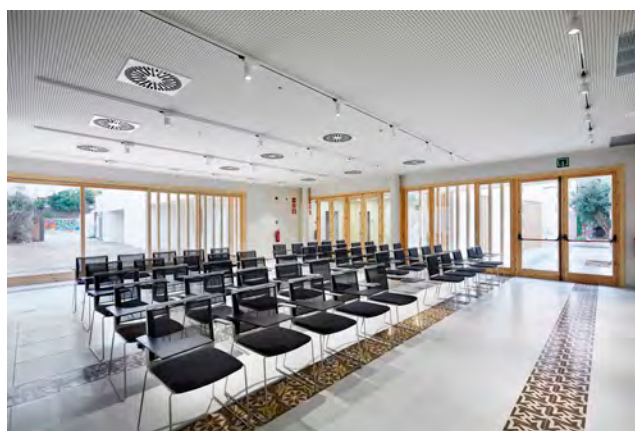

TRAVAUX: TRAVAUX DE RÉPARATION ET DE RÉHABILITATION DE LA MAIRIE

Promoteur: Mairie de Sant Pere de Ribes

Conducteur de travaux: Mm. Meritxell Manresa Traguany et M. David Pareras Aceves

Surface de restauration: 1.239,71 M²

Emplacement: SANT PERE DE RIBES

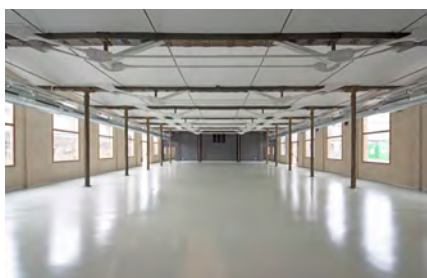

TRAVAUX: RÉHABILITATION DU BÂTIMENT “ EL VAPOR, NAU ALTA “

Promoteur: Mairie de Santa Perpètua de Mogoda

Conducteur de travaux: M. Xavier Guitart Tarrés

Surface construite: 2.135,87 M2

Emplacement: SANTA PERPÈTUA DE MOGODA

COTS I CLARET

TLF 938 734 404 E-MAIL cotsiclaret@cotsiclaret.com

WEB www.cotsiclaret.com

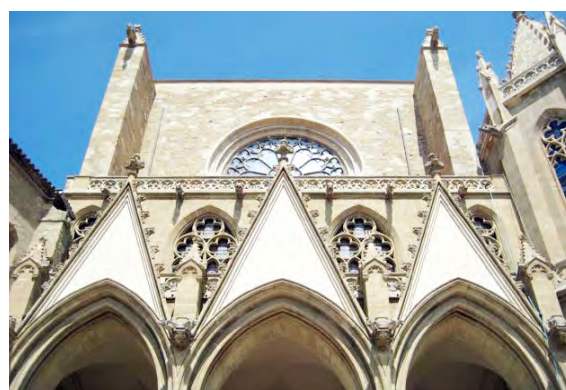

TRAVAUX: RAVALEMENT DE LA FAÇADE PRINCIPALE ET PORTIQUE, ET FAÇADE SUD DE LA BASILIQUE DE LA SEU.

Promoteur: Évêché de Vic

Conducteur de travaux: M. F. Xavier Asarta Ferraz et M. Jaume Soldevila Segura

Surface de restauration: 2.594,43 m²

Emplacement: MANRESA

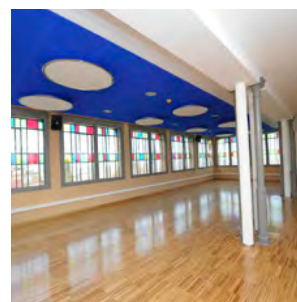
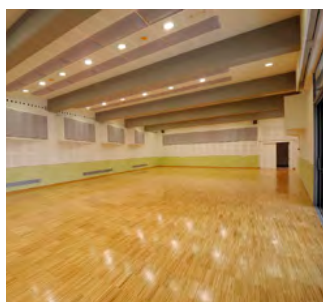

TRAVAUX: TRAVAUX DE RESTAURATION DE LA MAS GUINARDÓ ET ALENTOURS

Promoteur: Barcelona d'Infraestructures Municipals, S.A.

Conducteur de travaux: M. Rafael Vila i Rodríguez et M. Jaume Bordají i Joval

Surface construite: 10.932 m²

Emplacement: BARCELONA



ISO 9001
Système
de Qualité
1999



ISO 14001
Système de
Management
Environmental
2004



OHSAS 18001
Management
de la Santé et
de la Sécurité
au Travail 2006

CONSTRUCCIONS COTS I CLARET

TLF 938 734 404
FAX 938 735 905

E-MAIL cotsiclaret@cotsiclaret.com
WEB www.cotsiclaret.com

 **COTS I CLARET**

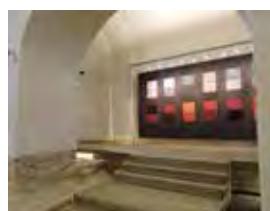

TRAVAUX: RESTAURATION DE MONASTÈRE SANTA CECÍLIA DE MONTSERRAT

Promoteur: Abadia de Montserrat

Conducteur de travaux: M. Xavier Guitart Tarrés

Surface construite: 1.078,73 m²

Emplacement: MARGANELL



ISO 9001
Système
de Qualité
1999



ISO 14001
Système de
Management
Environmental
2004



OHSAS 18001
Management
de la Santé et
de la Sécurité
au Travail 2006

CONSTRUCCIONS COTS I CLARET

TLF 938 734 404
FAX 938 735 905

E-MAIL cotsiclaret@cotsiclaret.com
WEB www.cotsiclaret.com

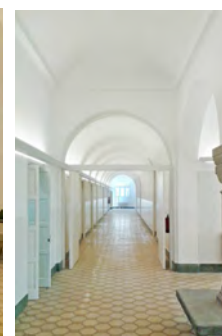
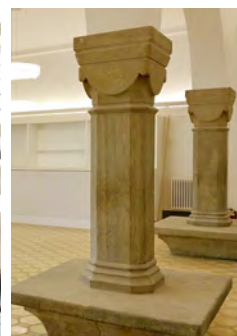

TRAVAUX: RÉNOVATION DU PAVILLON CANIGÓ DU SITE TORRIBERA POUR EN FAIRE UNE ÉCOLE DE RESTAURATION

Promoteur: Grameimpuls, S.A.

Conducteur de travaux: UTE Manuel Riu, Josep Benedito et Studio d'architecture MIM.A

Surface de restauration: 1.400,97 M2

Emplacement: SANTA COLOMA DE GRAMENET

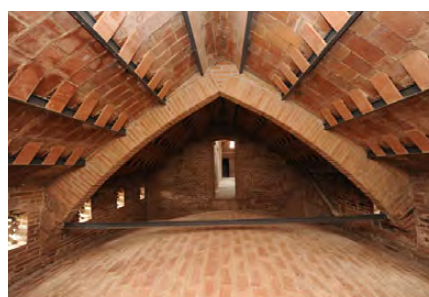

TRAVAUX: FORMATION DE VOÛTES ET ÉLÉMENTS FORGÉS ORIGINAUX ET CONSOLIDATION TOITURES PAVILLON CENTRAL

Promoteur: Fundació Privada de l'Hospital de la Sta. Creu i St. Pau

Conducteur de travaux: Étude d'architecte Rodon Arquitectes

Surface construite: 1.952,34 m²

Emplacement: BARCELONA



ISO 9001
Système
de Qualité
1999



ISO 14001
Système de
Management
Environnemental
2004



OHSAS 18001
Management
de la Santé et
de la Sécurité
au Travail 2006

CONSTRUCCIONS COTS I CLARET

TLF 938 734 404
FAX 938 735 905

E-MAIL cotsiclaret@cotsiclaret.com
WEB www.cotsiclaret.com



TRAVAUX: ADAPTATION DE LA TOUR ET DE LA VOIE D'ACCÈS À LA TOUR DU BARÓ

Promoteur: Barcelona d'Infraestructures Municipals, S.A

Conducteur de travaux: M. Jordi Farrando Sicilia et M. Miguel Ángel Andújar Meroño

Surface construite: 317,98 m²

Surface urbanisée: 573,70 m²

Emplacement: BARCELONA



ISO 9001
Système
de Qualité
1999



ISO 14001
Système de
Management
Environnemental
2004



OHSAS 18001
Management
de la Santé et
de la Sécurité
au Travail 2006

CONSTRUCCIONS COTS I CLARET

TLF 938 734 404
FAX 938 735 905

E-MAIL cotsiclaret@cotsiclaret.com
WEB www.cotsiclaret.com



TRAVAUX: ADAPTATION ET DE RÉNOVATION DU BÂTIMENT DE CAL FANXICO COMME SIÈGE DE LA MAIRIE DE BOLVIR ET VRD, TRAVAUX DE REVÊTEMENT ET INSTALLATION DE TOILETTES PUBLIQUES À L'EXTÉRIEUR

Promoteur: Mairie de Bolvir

Conducteur de travaux: M. Jordi Puig Batalla

Surface de restauration: 786,59 M2

Emplacement: BOLVIR

CONSTRUCCIONS COTS I CLARET

TLF 938 734 404

E-MAIL cotsiclaret@cotsiclaret.com

FAX 938 735 905

WEB www.cotsiclaret.com

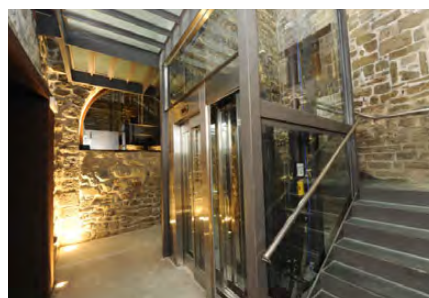

TRAVAUX: DÉMOLITION DU BÂTIMENT MULTIFAMILIAL SUR LA PLAÇA MAJOR ET RÉHABILITATION DES BÂTIMENTS NOBLES DE LA RUE DEL BALÇ

Promoteur: Aigües de Manresa

Conducteur de travaux: M. Josep Maria Esquius i Prat, M. Robert Brufau i Niubó et M. Joan Carles Batanés i Subirana

Surface construite: 651,31 m²

Emplacement: MANRESA



ISO 9001
Système
de Qualité
1999



ISO 14001
Système de
Management
Environmental
2004



OHSAS 18001
Management
de la Santé et
de la Sécurité
au Travail 2006

CONSTRUCCIONS COTS I CLARET

TLF 938 734 404
FAX 938 735 905

E-MAIL cotsiclaret@cotsiclaret.com
WEB www.cotsiclaret.com

 **COTS I CLARET**

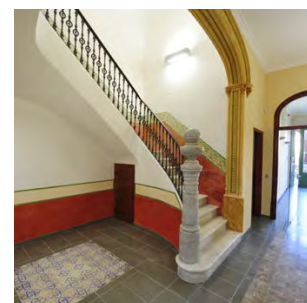
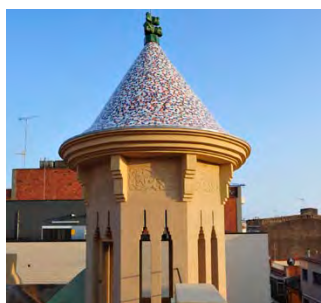

TRAVAUX: RÉHABILITATION DE LA TOUR CAN SERRA

Promoteur: Mairie de Malgrat de Mar

Conducteur de travaux: M. Xavier Guitart i Tarrés

Surface construite: 382,16 m²

Emplacement: MALGRAT DE MAR



ISO 9001
Système
de Qualité
1999



ISO 14001
Système de
Management
Environmental
2004



OHSAS 18001
Management
de la Santé et
de la Sécurité
au Travail 2006

CONSTRUCCIONS COTS I CLARET

TLF 938 734 404
FAX 938 735 905

E-MAIL cotsiclaret@cotsiclaret.com
WEB www.cotsiclaret.com



COTS I CLARET

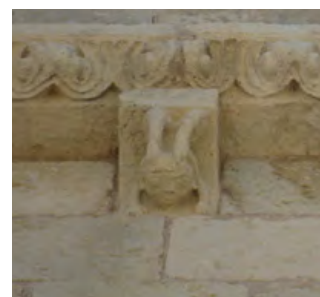
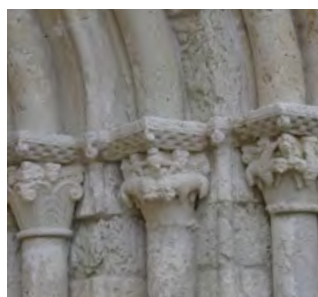

TRAVAUX: RESTAURATION DE L'ENSEMBLE DES BÂTIMENTS ET DE L'ÉGLISE

Promoteur: Institut Català del Sòl

Conducteur de travaux: M. Ramon Calonge i Vallbona

Surface construite: 854 m²

Emplacement: Église du château – SANT MARTÍ SARROCA



ISO 9001
Système
de Qualité
1999



ISO 14001
Système de
Management
Environmental
2004



OHSAS 18001
Management
de la Santé et
de la Sécurité
au Travail 2006

CONSTRUCCIONS COTS I CLARET

TLF 938 734 404
FAX 938 735 905

E-MAIL cotsiclaret@cotsiclaret.com
WEB www.cotsiclaret.com



TRAVAUX: RÉHABILITATION DE LA CAVE COOPÉRATIVE (TOITURES ET FONDATIONS)

Promoteur: Mairie de Rubí

Conducteur de travaux: M. Joan Albert Adell i Gisbert

Surface construite: 1.665,70 m²

Emplacement: RUBÍ



ISO 9001
Système
de Qualité
1999



ISO 14001
Système de
Management
Environnemental
2004



OHSAS 18001
Management
de la Santé et
de la Sécurité
au Travail 2006

CONSTRUCCIONS COTS I CLARET

TLF 938 734 404
FAX 938 735 905

E-MAIL cotsiclaret@cotsiclaret.com
WEB www.cotsiclaret.com

 **COTS I CLARET**

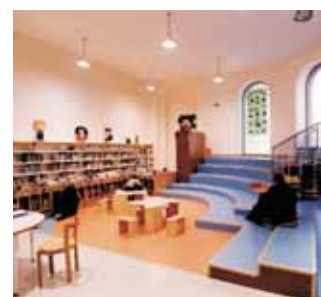

TRAVAUX: RÉHABILITATION BÂTIMENT CASINO – PHASE I À VII

Promoteur: Mairie de Manresa

Conducteur de travaux: M. Josep Emili Hernandez Cros

Surface construite: 5.798,90 m²

Emplacement: Passage Pere III, MANRESA



ISO 9001
Système
de Qualité
1999



ISO 14001
Système de
Management
Environmental
2004



OHSAS 18001
Management
de la Santé et
de la Sécurité
au Travail 2006

CONSTRUCCIONS COTS I CLARET

TLF 938 734 404
FAX 938 735 905

E-MAIL cotsiclaret@cotsiclaret.com
WEB www.cotsiclaret.com

 **COTS I CLARET**

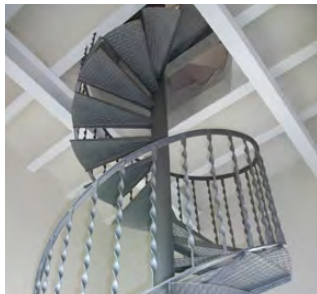
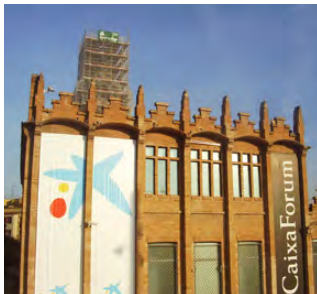

TRAVAUX: RÉHABILITATION DE LA TOUR DE L'EAU DE CAIXAFORUM

Promoteur: Fundació La Caixa

Conducteur de travaux: M. Xavier Pretel i Burgaleta

Emplacement: BARCELONE



ISO 9001
Système
de Qualité
1999



ISO 14001
Système de
Management
Environnemental
2004



OHSAS 18001
Management
de la Santé et
de la Sécurité
au Travail 2006

CONSTRUCCIONS COTS I CLARET

TLF 938 734 404
FAX 938 735 905

E-MAIL cotsiclaret@cotsiclaret.com
WEB www.cotsiclaret.com



COTS I CLARET



TRAVAUX: RESTAURATION DES FAÇADES DE LA CASA TORRENT, PHASE 3 ET 4 (CA LA BURESA)

Promoteur: Communauté de propriétaires Fius i Pala

Conducteur de travaux: Prunes Arquitectes, SLP

Surface de restauration: 1.006 M²

Emplacement: MANRESA



TRAVAUX: RAVALEMENT DE FAÇADES, TOITURES ET RÉPARATIONS DIVERSES DE 53 LOGEMENTS

Promoteur: Gouvernement de la Catalogne
Direcció General d'Arquitectura i Habitatge

Conducteur de travaux: M. Juli Cortés i Escoda

**** PRIX DE STIMULATION À LA QUALITÉ DE LA CONSTRUCTION ET ÉDIFICATION RÉSIDEN-
TIELLE –
DÉCERNÉ PAR REHABITEC 5e. SALON DE RÉHABILITATION DE LA FOIRE DE BARCELONE,
ANNÉE 1996 ****

Surface construite: 6.625 m²

Emplacement: SANTA PERPÈTUA DE MOGODA



ISO 9001
Système
de Qualité
1999



ISO 14001
Système de
Management
Environmental
2004



OHSAS 18001
Management
de la Santé et
de la Sécurité
au Travail 2006

CONSTRUCCIONS COTS I CLARET

TLF 938 734 404 **E-MAIL** cotsiclaret@cotsiclaret.com
FAX 938 735 905 **WEB** www.cotsiclaret.com

 **COTS I CLARET**



TRAVAUX: RÉNOVATION INTÉRIEURE : CLOÎTRE (SALLE AUDIOVISUELLE + TOILETTES) ET ADAPTATION DES ESPACES DE LA SACRISTIE ET DU VESTIBULE D'ACCÈS AU C.I.E.I. DU SANCTUAIRE DE LA SAINTE GROTTE DE SANT IGNASI DE MANRESA

Promoteur: Centre Internacional d'Espiritualitat Cova de Sant Ignasi

Conducteur de travaux: M. Lluís Barreiro Pombo et M. Anton Baraut Guilà

Surface de restauration: 310,84 M2

Emplacement: MANRESA

COTS I CLARET

Sant Fruitós, 4
08242 Manresa, Spain

TLF + 34 938 734 404

E-MAIL cotsiclaret@cotsiclaret.com
WEB www.cotsiclaret.com