

# ÉQUIPEMENTS SOCIO SANITAIRES

SÉLECTION  
DES TRAVAUX

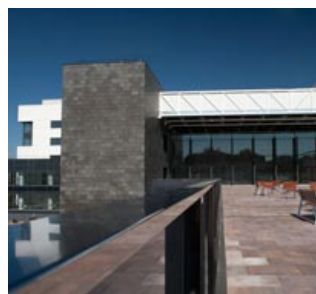



## TRAVAUX: RÉFORME ET AGRANDISSEMENT DE L'HÔPITAL SANT JOAN DE DÉU DE MANRESA

**Promoteur:** Althaia Xarxa Assistencial de Manresa, Fundació Privada  
**Conducteur de travaux:** M. Jaume Espinal i Farré et M. Ferran de los Santos  
**Surface construite:** 21.181 m<sup>2</sup>  
**Emplacement:** MANRESA



ISO 9001  
Système  
de Qualité  
1999



ISO 14001  
Système de  
Management  
Environnemental  
2004



OHSAS 18001  
Management  
de la Santé et  
de la Sécurité  
au Travail 2006

**CONSTRUCCIONS COTS I CLARET**

**TLF** 938 734 404    **E-MAIL** [cotsiclaret@cotsiclaret.com](mailto:cotsiclaret@cotsiclaret.com)  
**FAX** 938 735 905    **WEB** [www.cotsiclaret.com](http://www.cotsiclaret.com)

 **COTS I CLARET**

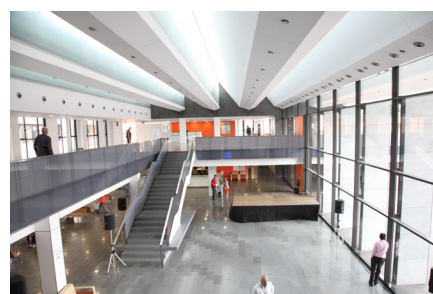

## TRAVAUX: 2ème PHASE DES TRAVAUX DE RÉHABILITATION ET D'AGRANDISSEMENT DE L'HÔPITAL SANT JOAN DE DÉU

**Promoteur:** Althaia Xarxa Assistencial Universitària de Manresa, Fundació Privada

**Conducteur de travaux:** Estudi PSP Arquitectura SCP

M. Jaume Espinal Farré

M. Joan Ribera Mestres

**Surface construite:** 30.620 M2

**Surface urbanisée :** 12.961 M2

**Emplacement:** MANRESA



## TRAVAUX: AGRANDISSEMENT ET REFORME DU BLOC CHIRURGICAL DE LA RESIDENCE HOSPITALIERE DE SANT CAMIL

**Promoteur:** Consorci Sanitari de l'Alt Penedès Garraf  
**Conducteur de travaux:** CASA Solo Arquitectos, SLP  
**Emplacement:** SANT PERE DE RIBES

**COTS I CLARET**

**TLF** 938 734 404 **E-MAIL** [cotsiclalet@cotsiclalet.com](mailto:cotsiclalet@cotsiclalet.com)  
**WEB** [www.cotsiclalet.com](http://www.cotsiclalet.com)



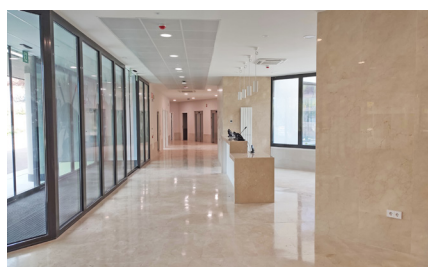
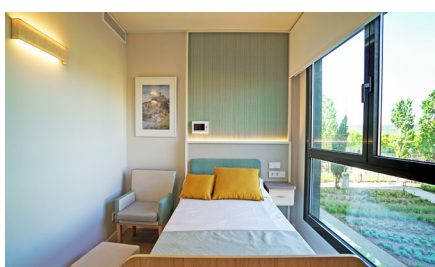

## TRAVAUX : CONSTRUCTION D'UNE RÉSIDENCE ASSISTÉE DE 171 CHAMBRES

**Promoteur:** Metrovacesa, S.A

**Conducteur de travaux:** Batlle i Roig Arquitectura, S.L.P

**Surface construite:** 9.966,30 m<sup>2</sup>

**Emplacement:** Rue Concòrdia - MANRESA

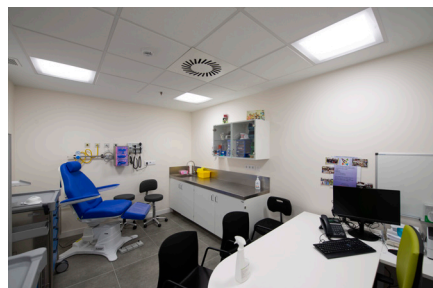
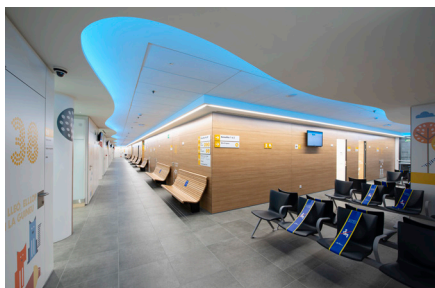

## TRAVAUX: NOUVEL ACCÈS AU CENTRE DE MÉDECINE AMBULATOIRE ET RÉNOVATION DE L'ÉTAGE -2 POUR DES CONSULTATIONS EXTERNES DANS LE PÔLE MÈRE-ENFANT DE L'HÔPITAL VALL D'HEBRÓN

**Promoteur:** Servei Català de la Salut - Infraestructures de la Generalitat de Catalunya, SAU

**Conducteur de travaux:** M. Carlos Durán Bellas  
M. Humbert Costas Tordera

**Surface construite:** 1.702,80 m<sup>2</sup>

**Surface urbanisée:** 1.200 m<sup>2</sup>

**Emplacement:** BARCELONA



## TRAVAUX: CONSTRUCTION DE L'HÔPITAL DÉPARTEMENTAL DE GONAÏVES

**Promoteur:** UNOPS - United Nations Office for Project Services

**Conducteur de travaux:** Aedifica + SNC Lavalin

**Surface construite:** 9.354 m<sup>2</sup>

**Emplacement:** GONAÏVES - HAÏTÍ



ISO 9001  
Système  
de Qualité  
1999



ISO 14001  
Système de  
Management  
Environnemental  
2004



OHSAS 18001  
Management  
de la Santé et  
de la Sécurité  
au Travail 2006

**CONSTRUCCIONS COTS I CLARET**

**TLF** 938 734 404  
**FAX** 938 735 905

**E-MAIL** [cotsiclaret@cotsiclaret.com](mailto:cotsiclaret@cotsiclaret.com)  
**WEB** [www.cotsiclaret.com](http://www.cotsiclaret.com)

 **COTS i CLARET**



## TRAVAUX: RECONSTRUCTION DE L'HÔPITAL SAINT-MICHEL DE JACMEL

**Promoteur:** Canadian Red Cross Society  
**Conducteur de travaux:** Aedifica + Yamashita / Yachiyo  
**Surface construite:** 4.389,26 m<sup>2</sup>  
**Emplacement:** JACMEL - HAÏTI



ISO 9001  
Système  
de Qualité  
1999



ISO 14001  
Système de  
Management  
Environmental  
2004



OHSAS 18001  
Management  
de la Santé et  
de la Sécurité  
au Travail 2006

### CONSTRUCCIONS COTS I CLARET

**TLF** 938 734 404    **E-MAIL** [cotsiclaret@cotsiclaret.com](mailto:cotsiclaret@cotsiclaret.com)  
**FAX** 938 735 905    **WEB** [www.cotsiclaret.com](http://www.cotsiclaret.com)



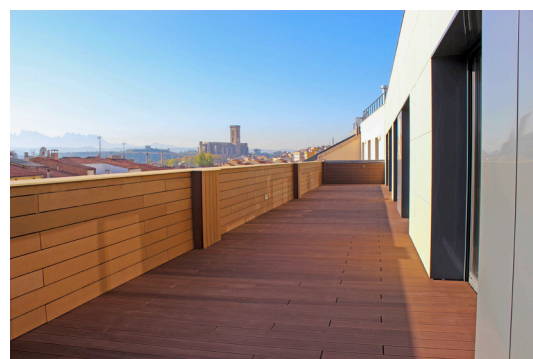

## TRAVAUX: EXTENSION DE LA MAISON DE RETRAITE SAINT ANDREU

**Promoteur:** Fundació Sociosanitària de Manresa

**Conducteur de travaux:** M. Jaume Espinal Farré / Mm. Alícia Vila Soler

**Surface construite:** 3.139,35 M2

**Emplacement:** MANRESA

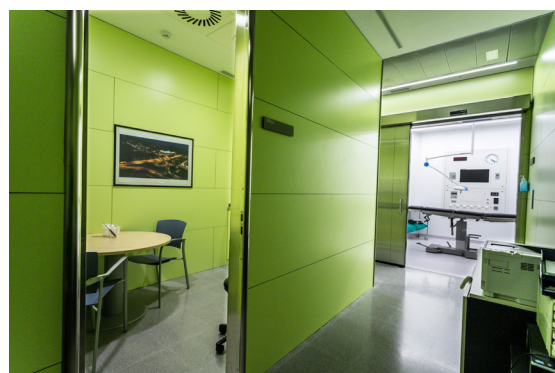

## TRAVAUX: RÉNOVATION DU BLOC CHIRURGICAL POUR LA CONSTRUCTION D'UN BLOC OPÉRATOIRE (LOT 1) ET DE LA SALLE INCLUSION (LOT 2) DE L'HÔPITAL DE MATARÓ

**Promoteur:** Consorci Sanitari del Maresme

**Conducteur de travaux:** Lot 1: M. Mario Corea Aiello

Lot 2: Ingenieria Integral y Técnica Aplicada, S.L.P

**Emplacement:** MATARÓ



## TRAVAUX: RÉNOVATION INTÉRIEURE DE L'HÔPITAL DE JOUR DE PÉDIATRIE POLYVALENTE À L'HÔPITAL VALL D'HEBRON DE BARCELONA

**Promoteur:** Fundació Barcelona per a les Immunodeficiències Primàries a Pediatria

**Conducteur de travaux:** Mme. Immaculada Ribas Folguera

**Surface construite:** 442,00 m<sup>2</sup>

**Emplacement:** BARCELONA

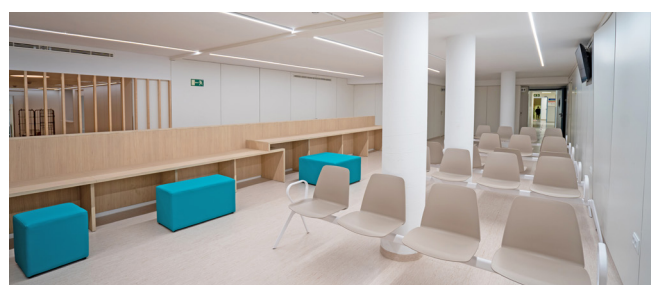

## TRAVAUX: RÉAMÉNAGEMENT DU HALL DE LA ZONE D'EXTRACTION AU SOL P-1 DE L'HÔPITAL SANT JOAN DE DÉU

**Promoteur:** Althaia Xarxa Assistencial Universitària

**Conducteur de travaux:** M. Jaume Espinal Farré  
M. Joan Ribera Mestres

**Surface de restauration:** 817,33 m<sup>2</sup>

**Emplacement:** MANRESA



## TRAVAUX: RÉFORME DU SERVICE D'URGENCE À LA RÉSIDENCE-HÔPITAL SANT CAMIL

**Promoteur:** Consorci Sanitari del Garraf  
**Conducteur de travaux:** Casa Solo Arquitectes, S.L.P  
**Surface de restauration:** 778,00 m<sup>2</sup>  
**Emplacement:** SANT PERE DE RIBES

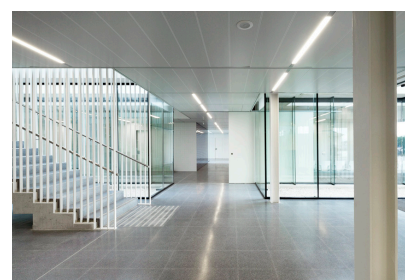
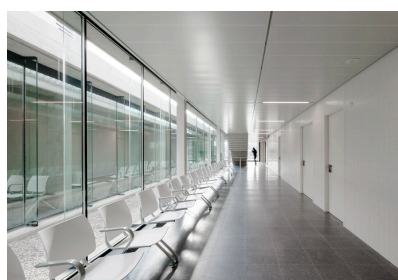

## TRAVAUX: CONSTRUCTION DU CENTRE D'ATTENTION PRIMAIRE

**Promoteur:** Servei català de la salut – Infraestructures de la Generalitat de Catalunya

**Conducteur de travaux:** M. Esteve Puigdemolas i Legler

**Surface construite:** 1.721,81 m<sup>2</sup>

**Emplacement:** PIERA



ISO 9001  
Système  
de Qualité  
1999



ISO 14001  
Système de  
Management  
Environmental  
2004



OHSAS 18001  
Management  
de la Santé et  
de la Sécurité  
au Travail 2006

**CONSTRUCCIONS COTS I CLARET**

**TLF** 938 734 404  
**FAX** 938 735 905

**E-MAIL** [cotsiclaret@cotsiclaret.com](mailto:cotsiclaret@cotsiclaret.com)  
**WEB** [www.cotsiclaret.com](http://www.cotsiclaret.com)

 **COTS i CLARET**

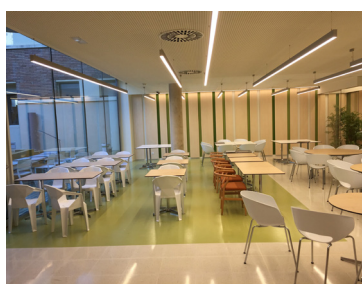

## **TRAVAUX: NOUVELLE CANTINE DU PERSONNEL DE L'HÔPITAL SANT JOAN DE DÉU**

**Promoteur:** Hospital Sant Joan de Déu de Barcelona

**Conducteur de travaux:** Bureau Llogueras Clotet Architectes (M. Joan Llogueras et Mm. Rosa Clotet)

**Surface construite:** 1.300 m<sup>2</sup>

**Emplacement:** ESPLUGUES DE LLOBREGAT



## TRAVAUX: CONSTRUCTION D'UN CENTRE SOCIO SANITAIRE

**Promoteur:** EDICLINIC SOCIETAT IMMOBILIARIA, S.L.

**Conducteur de travaux:** M. Jordi Graells i Fontarnau, M. Francesc Padrós i Marqués

**Surface construite:** 7.472,15 m<sup>2</sup>

**Emplacement:** MOLINS DE REI



ISO 9001  
Système  
de Qualité  
1999



ISO 14001  
Système de  
Management  
Environmental  
2004



OHSAS 18001  
Management  
de la Santé et  
de la Sécurité  
au Travail 2006

**CONSTRUCCIONS COTS I CLARET**

**TLF** 938 734 404  
**FAX** 938 735 905

**E-MAIL** [cotsiclaret@cotsiclaret.com](mailto:cotsiclaret@cotsiclaret.com)  
**WEB** [www.cotsiclaret.com](http://www.cotsiclaret.com)

 **COTS I CLARET**





## TRAVAUX: COMTALS II – RÉSIDENCE POUR PERSONNES HANDICAPÉES MENTALES

**Promoteur:** Fondation Ampans

**Conducteur de travaux:** Sarrate & Juanola arquitectura, SCP

**Surface construite:** 2.227,92 m<sup>2</sup>

**Emplacement:** MANRESA



ISO 9001  
Système  
de Qualité  
1999



ISO 14001  
Système de  
Management  
Environmental  
2004



OHSAS 18001  
Management  
de la Santé et  
de la Sécurité  
au Travail 2006

**CONSTRUCCIONS COTS I CLARET**

**TLF** 938 734 404  
**FAX** 938 735 905

**E-MAIL** [cotsiclaret@cotsiclaret.com](mailto:cotsiclaret@cotsiclaret.com)  
**WEB** [www.cotsiclaret.com](http://www.cotsiclaret.com)

 **COTS I CLARET**

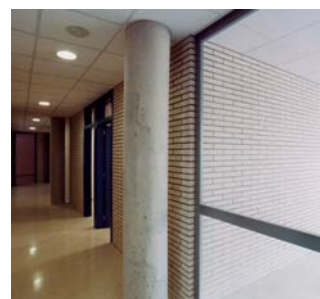

## TRAVAUX: CONSTRUCTION DE LOGEMENTS SOUS TUTELLE POUR PERSONNES ÂGÉES, HÔTEL D'ENTITÉS ET OBS

**Promoteur:** Gouvernement de la Catalogne - GISA

**Conducteur de travaux:** M. Pere Santamaria

**Surface construite:** 1.968,68 m<sup>2</sup>

**Emplacement:** MANRESA



ISO 9001  
Système  
de Qualité  
1999



ISO 14001  
Système de  
Management  
Environmental  
2004



OHSAS 18001  
Management  
de la Santé et  
de la Sécurité  
au Travail 2006

**CONSTRUCCIONS COTS I CLARET**

**TLF** 938 734 404  
**FAX** 938 735 905

**E-MAIL** [cotsiclaret@cotsiclaret.com](mailto:cotsiclaret@cotsiclaret.com)  
**WEB** [www.cotsiclaret.com](http://www.cotsiclaret.com)

 **COTS I CLARET**



## TRAVAUX: NOUVELLE CONSTRUCTION DU CENTRE D'ATTENTION PRIMAIRE

**Promoteur:** Gouvernement de la Catalogne - GISA

**Conducteur de travaux:** M. Joan Arnau i Farrás et Mme. Carme Muñoz i Ramírez

**Surface construite:** 1.335,75 m<sup>2</sup>

**Emplacement:** SANT VICENÇ DE CASTELLET



ISO 9001  
Système  
de Qualité  
1999



ISO 14001  
Système de  
Management  
Environmental  
2004



OHSAS 18001  
Management  
de la Santé et  
de la Sécurité  
au Travail 2006

**CONSTRUCCIONS COTS I CLARET**

**TLF** 938 734 404  
**FAX** 938 735 905

**E-MAIL** [cotsiclaret@cotsiclaret.com](mailto:cotsiclaret@cotsiclaret.com)  
**WEB** [www.cotsiclaret.com](http://www.cotsiclaret.com)

 **COTS I CLARET**



## TRAVAUX: RÉFORME ET AGRANDISSEMENT DU BÂTIMENT DE LA RÉSIDENCE, POUR L'AMÉNAGEMENT ET LA CRÉATION DE NOUVELLES PLACES ASSISTÉES SOCIO SANITAIRES

**Promoteur:** INSTITUCIÓ BENÈFICA AMICS DELS AVIS

**Conducteur de travaux:** M. Joan Escalè i Estrada / M. Lluís Piqué i Sancho

**Surface construite:** 2.101,21 m<sup>2</sup>

**Emplacement:** NAVARCLES



ISO 9001  
Système  
de Qualité  
1999



ISO 14001  
Système de  
Management  
Environmental  
2004



OHSAS 18001  
Management  
de la Santé et  
de la Sécurité  
au Travail 2006

**CONSTRUCCIONS COTS I CLARET**

**TLF** 938 734 404  
**FAX** 938 735 905

**E-MAIL** [cotsiclaret@cotsiclaret.com](mailto:cotsiclaret@cotsiclaret.com)  
**WEB** [www.cotsiclaret.com](http://www.cotsiclaret.com)



## TRAVAUX: CONSTRUCTION D'UNE RÉSIDENCE ASSISTÉE

**Promoteur:** Centre Residencial del Bages, S.L.  
**Conducteur de travaux:** M. Josep M<sup>a</sup> Esquius Prat  
**Surface construite:** 2.943,10 m<sup>2</sup>  
**Emplacement:** Rue Santiago Rosinyol, AVINYÓ



ISO 9001  
Système  
de Qualité  
1999



ISO 14001  
Système de  
Management  
Environmental  
2004



OHSAS 18001  
Management  
de la Santé et  
de la Sécurité  
au Travail 2006

**CONSTRUCCIONS COTS I CLARET**

**TLF** 938 734 404  
**FAX** 938 735 905

**E-MAIL** [cotsiclaret@cotsiclaret.com](mailto:cotsiclaret@cotsiclaret.com)  
**WEB** [www.cotsiclaret.com](http://www.cotsiclaret.com)



**TRAVAUX: CONSTRUCTION DE L'ÉCOLE « JERONI MORAGUES », AGRANDISSEMENT ATELIERS DE FORMATION PROFESSIONNELLE, RÉSIDENCE ET HÔPITAL DE JOUR POUR HANDICAPÉS MENTAUX PROFONDS, NOUVELLE CONSTRUCTION DE LA FERME SANTA MARIA DE COMABELLA EN TANT QUE BUREAU CENTRAL ET NOUVEAU CENTRE DE FORMATION, SUR PLUSIEURS PHASES**

**Promoteur:** Ampans

**Conducteur de travaux:** M. Jaume Espinal i Farré

**Surface construite:** 8.725 m<sup>2</sup>

**Emplacement:** SANTPEDOR



ISO 9001  
Système  
de Qualité  
1999



ISO 14001  
Système de  
Management  
Environmental  
2004



OHSAS 18001  
Management  
de la Santé et  
de la Sécurité  
au Travail 2006

**CONSTRUCCIONS COTS I CLARET**

**TLF** 938 734 404  
**FAX** 938 735 905

**E-MAIL** [cotsiclaret@cotsiclaret.com](mailto:cotsiclaret@cotsiclaret.com)  
**WEB** [www.cotsiclaret.com](http://www.cotsiclaret.com)



**COTS I CLARET**

Sant Fruitós, 4  
08242 Manresa, Spain

TLF + 34 938 734 404

E-MAIL [cotsiclalet@cotsiclalet.com](mailto:cotsiclalet@cotsiclalet.com)  
WEB [www.cotsiclalet.com](http://www.cotsiclalet.com)